

¡Ahora en 10  
ubicaciones!

- Ft. Meade (2 camps)
- Haines City (2 camps)
- Lakeland (3 camps)
- Winter Haven (2 camps)
- Mulberry (1 camp)

Vea los detalles al  
reverso de este folleto

**\$25 inscripción  
(no reembolsable)  
(camiseta incluida)**

¡El espacio es limitado,  
regístrate ahora!  
\*Becas disponibles



863-688-9477

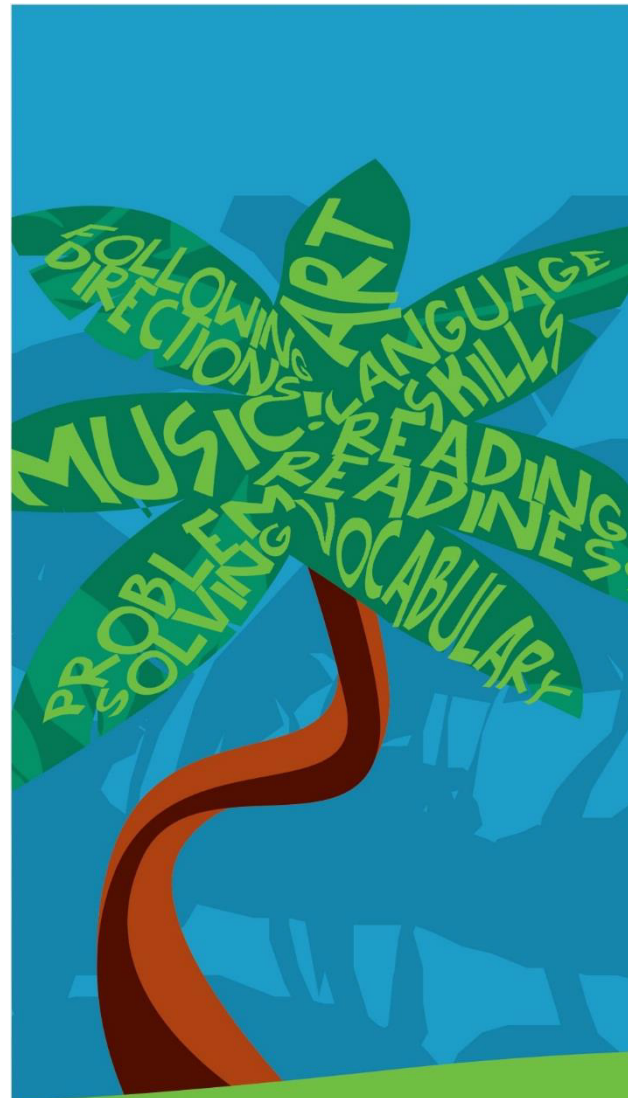

Un agradecimiento especial a nuestros  
socios comunitarios:



Un programa de  
preparación escolar  
gratuito para estudiantes  
entrantes y repetidores de  
Kinder y primer grado.



“¡Únase a la  
aventura del  
aprendizaje!”

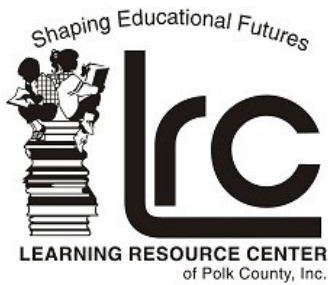

1628 S. Florida Ave. Lakeland, FL 33803  
 (Phone) 863.688.9477 (Fax) 863.688.0248

[LRCPolk.com](http://LRCPolk.com)

**Para registrar a su hijo(a) en Camp READY!, llene este formulario y devuélvalo a LRC con la tarifa de inscripción no reembolsable de \$25.00.**

Antes del comienzo de su programa registrado, recibirá un paquete de bienvenida con detalles adicionales relacionados con este programa.

**Cosas importantes para tener en cuenta:**

- Los padres son responsables de proporcionar u organizar el transporte.
- ¡Camp Ready! es un programa de Preparación escolar gratuito para estudiantes entrantes y repetidores de Kinder.
- El Camp READY!+ está abierto a estudiantes de primer grado en ascenso y con dificultades.
- ¡Camp Ready! Special Friends es un programa de PREPARACIÓN para estudiantes de grados K-1 que tienen necesidades especiales.
- ¡Camp Ready! prepara a los niños para el éxito en la escuela brindándoles experiencias de aprendizaje atractivas y multisensoriales que desarrollan habilidades lingüísticas.
- Hay becas disponibles.
- LRC requiere al menos 30 estudiantes por ubicación .

Los estudiantes elegibles deben tener cinco años antes del 1 de septiembre de 2024.

**Por favor seleccione su campamento preferido:**

**Opciones para ubicación para Camp READY!**

**FT. MEADE- CAMP READY!**

June 3- June 27, Mon.-Thurs. 8:15 A.M- 12 P.M  
 Lewis Elementary  
 115 S. Oak Street, Ft. Meade, FL 33841

**WINTER HAVEN- CAMP READY!**

June 3- June 27, Mon.-Thurs. 8:15 A.M- 12 P.M  
 Public Education Partnership (PEP) Center  
 203 Avenue R NE, Winter Haven, FL 33881

**WINTER HAVEN- CAMP READY!**

Dates and time TBA  
 Wahnetta Elementary  
 205 4th St E, Winter Haven, FL 33880

**HAINES CITY- CAMP READY!**

June 3- June 27, Mon.- Thurs. 8:15 A.M.- 12 P.M.  
 Eastside Elementary  
 1820 E Johnson Ave, Haines City, FL 33844

**LAKELAND- CAMP READY!**

June 5- June 27, Mon.-Thurs. 8:15 A.M- 12:15 P.M  
 Crystal Lake Elementary Community Partnership  
 School 700 Galvin Dr, Lakeland, FL 33801

**LAKELAND- CAMP READY!**

June 17- July 11, Mon.- Thurs. 8:15 A.M.- 12 P.M.  
 Cleveland Court Elementary  
 328 E Edgewood Dr, Lakeland, FL 33803

**MULBERRY- CAMP READY!**

Dates and time TBA  
 RCMA Academy  
 4441 Academy Dr, Mulberry, FL 33860

**LAKELAND- Special Friends Camp**

June 4- June 27, Mon.-Thurs. 8:30 A.M.- 11:30 A.M.  
 College Heights United Methodist \*For our friends with  
 942 South Blvd, Lakeland, FL 33830 special needs

**CAMP READY! + OPTIONS**

**FT. MEADE- CAMP READY!+**

June 3- June 27, Mon.-Thurs., 12:45 P.M.- 4:15 P.M.  
 Lewis Elementary  
 115 S. Oak Street, Ft. Meade, FL 33841

**WINTER HAVEN- CAMP READY!+**

July 1- July 25, Mon.-Thurs. 8 A.M.- 12 P.M.  
 Public Education Partnership (PEP) Center  
 203 Avenue R NE, Winter Haven, FL 33881

**Complete el formulario incluido en el folleto o llame al (863) 688-9477 para registrarse. Ext. 1 para el español.**

[Siga a LRCPolk en Facebook y Twitter para obtener noticias sobre el campamento.](#)



**Por favor complete la siguiente información 2024**

Nombre del estudiante: \_\_\_\_\_

Fecha de nacimiento: \_\_\_\_\_ Edad: \_\_\_\_\_

¿Entrando a Kinder?  Sí  No

¿Entrando a primer grado?  Sí  No

Escuela : \_\_\_\_\_

Tamaño de camiseta juvenil:  S  M  L  XL

¿Tiene su hijo alguna necesidad especial?  Sí  No

Idioma que se habla en el hogar: \_\_\_\_\_

\*Género:  Masculino  Femenino Race: \_\_\_\_\_

Ingreso familiar anual:

\$0-\$9,999  \$20,000-\$29,999

\$10,000-\$14,999  \$30,000-\$49,999

\$15,000-\$19,999  \$50,000-Up

Nombre del Padre de Familia / Guardian: \_\_\_\_\_

DIRECCIÓN: \_\_\_\_\_

Ciudad : \_\_\_\_\_ Código postal : \_\_\_\_\_

Número Celular: \_\_\_\_\_

Número de teléfono de casa: \_\_\_\_\_

Correo electrónico: \_\_\_\_\_

¿Cómo se enteró de nosotros? \_\_\_\_\_

¿Autorizo a que mi hijo sea fotografiado?  Sí  No

**¡Sí! Mi tarifa de inscripción de \$25.00 está incluida.**

**Para uso exclusivo del LRC:**

Amount Paid: \_\_\_\_\_ Date Rec'd: \_\_\_\_\_

Rec'd By: \_\_\_\_\_ REG#: \_\_\_\_\_

**METHOD of PAYMENT**

Cash  Money Order  Check # \_\_\_\_\_

QGiv Trans#: \_\_\_\_\_  Fee Adjustment

Initial & date here when entered in systems:

Access \_\_\_\_\_ PreK DIME \_\_\_\_\_